Direction Départementale des Territoires du Cantal

Communes de Raulhac et de Badailhac

Zonage réglementaire
Carte des risques "mouvements de terrains"

Janvier 2013

Echelle : 1/10 000

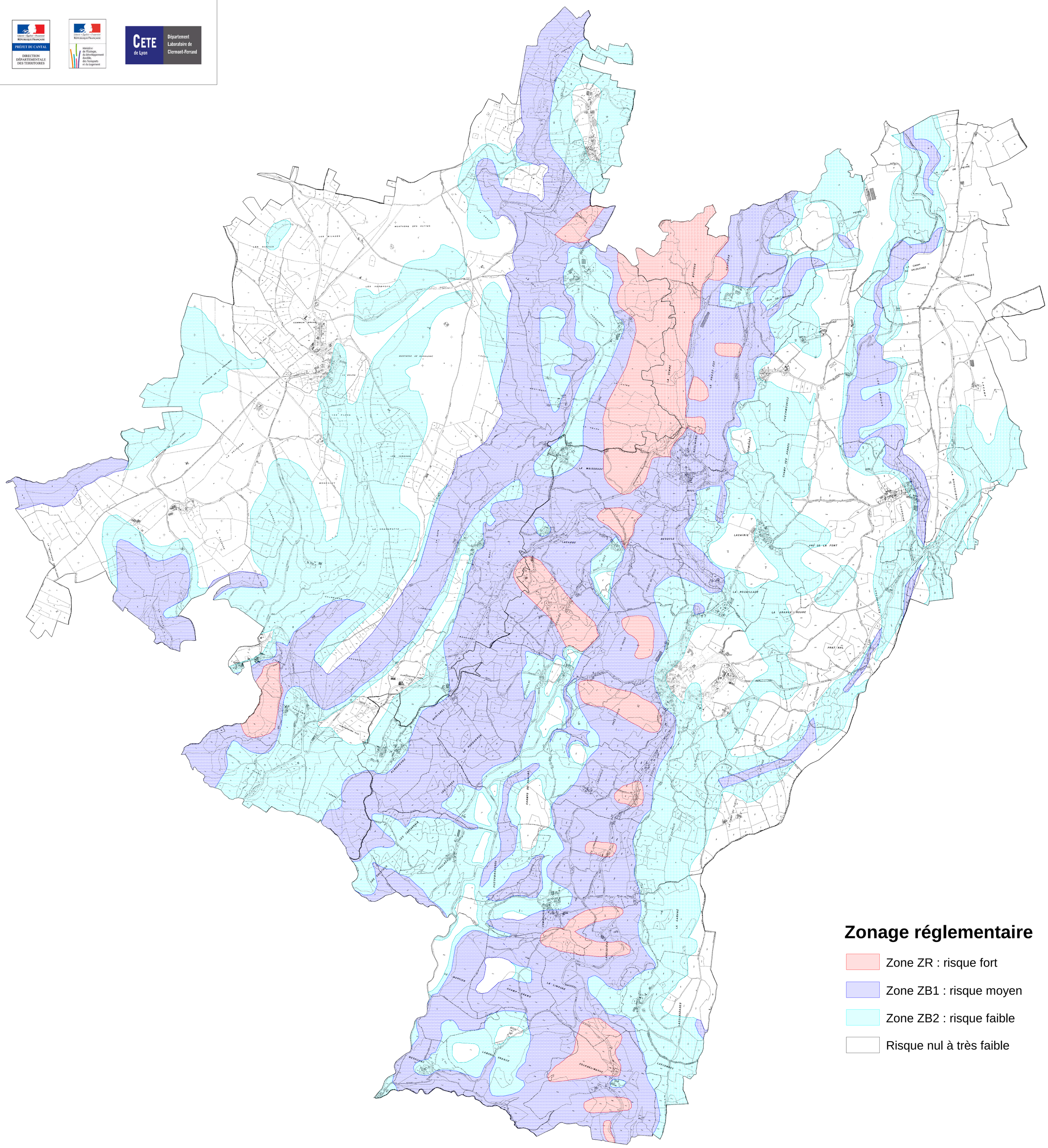

Zonage réglementaire

- Zone ZR : risque fort
- Zone ZB1 : risque moyen
- Zone ZB2 : risque faible
- Risque nul à très faible